AGENDA DES ANIMATIONS

NOVEMBRE 2026

QUÉ FAS

EN PORTES D'ARIÈGE PYRÉNÉES

la vie locale



MARCHÉ

Mardi, jeudi et samedi matin
Pamiers, place de la République.

Mercredi matin
Saint-Jean-du-Falga, sous le halle et place Jean Jaurès.

Jeudi matin
Mazères, sous la halle.

Vendredi matin
Saverdun, place du Général de Gaulle.

VIDE-GRENIERS

Dimanche matin
Pamiers, place de la République.

Premier dimanche du mois
Mazères, sous la halle.

MARCHÉ DE NOËL

Dimanche 15
Lissac - De 10h à 18h. Présence du Père Noël à 11h et 16h, avec distribution de friandises. Organisé par le Comité des Fêtes.

Samedi 28
Saint-Victor-Rouzaud - De 14h à 20h30. Organisé par l'association des parents d'élèves du RPI Bézac-Escosse.

Samedi 28
Mazères - De 10h à 22h. Père Noël, chorale, danse, illuminations, jeu concours. Organisé par le Comité des Foires et Marchés.

LOTO

Samedi 7
Montaut - Loto de l'USMA de 19h30 à 23h30. Loto de début de saison au profit du club et de son école de foot. Salle des fêtes. 06 77 38 54 72.

Dimanche 8
Mazères - Loto des Amis du Swing.

Samedi 14
Le Vernet d'Ariège - Loto du Comité des Fêtes à 21h. Nombreux lots : 2 nuits à Marrakech, paniers garnis, demi-cochon, électroménager, bons d'achat. Buvette et petite restauration sur place. Salle polyvalente, place Jules Ferry.

Samedi 14
Saverdun - Super loto à 21h. Salle de la Laure, zone industrielle de la Laure.

Dimanche 15
Mazères - Loto du Comité des Foires et Marchés.

Samedi 21 et dimanche 22
Saint-Jean-du-Falga - Grands lotos de l'Entente Hospitalière du CHIVA : samedi à 21h et dimanche à 14h30. Nombreux lots. Salle Aragon, 12 rue de la République. 06 71 39 96 35.

Dimanche 22
La Bastide-de-Lordat - Loto au gras de 14h à 17h. Lots : demi-cochon, jambon, volaille, bœuf, colis gourmands, foies gras. Salle polyvalente, 2 impasse Garderenoux. Accessibilité PMR. Organisé par l'Association des Amis du Patrimoine de la Bastide de Lordat. 06 08 12 28 15.

Dimanche 22
Mazères - Loto du Comité des Fêtes à 15h (ouverture des portes à 13h). Salle Fébus. 07 67 59 43 73.

DANSE

Samedi 7
Pamiers - Gala « De l'ombre à la lumière, de la peur à la liberté » de 20h à 22h. Spectacle de danse proposé par le RCCFM en partenariat avec le Club Soroptimist. Tarif unique : 10 €. Salle du Jeu de Mail, 2 chemin de Palaich.

Jeudi 26
Pamiers - Piste ouverte en discothèque de 14h à 18h. Tarif unique : 10 € (1 boisson comprise). Entrée payante pour les accompagnants. Fénix Club, 2 chemin de Peyre Plantade.
06 50 92 53 82.

ANIMATION

Dimanche 1er
Le Vernet d'Ariège - Journée du Camp du Vernet à partir de 10h. Gratuit. Organisée par le camp de concentration du Vernet d'Ariège.
05 61 68 36 43.

Du lundi 16 au vendredi 20
Saverdun - Semaine de l'assistant

maternel #4. Conférences-débats et projection autour de la profession. Gratuit. Centre culturel, 38 rue du Lion d'Or. Organisé par la Communauté de communes des Portes d'Ariège Pyrénées. 05 34 01 25 36.

FESTIVITÉ

Samedi 7 et dimanche 8

Bézac - Fête de la bière suivie d'une soirée choucroute, de 19h à 2h. Tarif : 20€. 100 route du Pountet. Organisé par le Comité des Fêtes.
07 67 82 36 88.

Du vendredi 20 au dimanche 22

Pamiers - Festival occitan. Concerts, bal trad, théâtre et repas pour tous publics. Salle Fernan, chemin de Pamiers. 05 81 06 03 88.

Samedi 21

Théâtre (au chapeau) et concert-bal (10 €, gratuit -12 ans).

Dimanche 22

Repas + concert-bal. Tarif : 20€ (18€ adhérents IEO - Cercle occitan Prosper Estieu - Lauseta).

STAGE & ATELIER

Lundi 9 et mardi 10

Pamiers - Formation à la communication non violente (CNV), module 1, pour une parentalité bienveillante. Tarif : 10€ d'adhésion à l'association + prix du stage selon le coefficient CAF. Salle de la Foultitude, chemin de Gratelauze. Organisé par Môm'en partagés.

Samedi 14

La Tour-du-Crieu - Atelier création de bougies de 15h à 16h. Tarif : 39€ (goûter compris). Café Mamicha, 1 rue du 8 mai. 05 34 03 14 28.

Samedi 21

Saverdun - Fabrication d'un nichoir à chauve-souris de 10h à 12h. Gratuit, dès 7 ans, sur inscription. Jardin partagé de l'Arboretum, chemin de Madron. Organisé par Les Jardins de Saverdun. 06 03 18 46 07.

Samedi 21 et dimanche 22

Saverdun - Initiation au tournage de 10h à 17h. Petit groupe de 4 personnes, repartez avec 4 à 6 pièces réalisées sur le tour de potier. Tarif : 190 € (tout inclus sauf les repas). Atelier Qui Dépote, 2 rue du Quai. 06 79 80 84 24.



Mercredi 25
Pamiers - Point info et découverte de la broderie réparatrice de 9h à 17h. Gratuit. Intermarché Pyreval, route de Mirepoix. Organisé par le SMECTOM du Plantaurel. 06 74 67 81 06.

COURSE

Dimanche 22
Saint-Jean-du-Falga - Mov and Run. Parcours de 7 km. Départ à 10h à la Halle. Inscription en ligne.

CINÉMA

Vendredi 6
Saint-Victor-Rouzaud - Projection du film « Les rêves du désert » suivie d'un atelier rencontre : 900 km à pied dans le désert pour recueillir les rêves des communautés aymaras grâce à la peinture. De 20h à 21h30. Tarif : de 5 à 15 €. Écovillage de Sainte-Camelle, 866 route de Vicaria. 06 79 98 53 82.

Samedi 7
Pamiers - Ciné Rencontre « Notre-Dame, à cœur ouvert » à 18h, en présence du réalisateur Michel Izard. Un documentaire sur la reconstruction de la cathédrale. Cinéma Le Rex.

Mardi 10
Pamiers - Ciné Rencontre « Au cœur de la vie » à 18h, en présence de la réalisatrice Mélody Mota. Un documentaire sur trois mois de marche sur les chemins de Compostelle. Cinéma Le Rex.

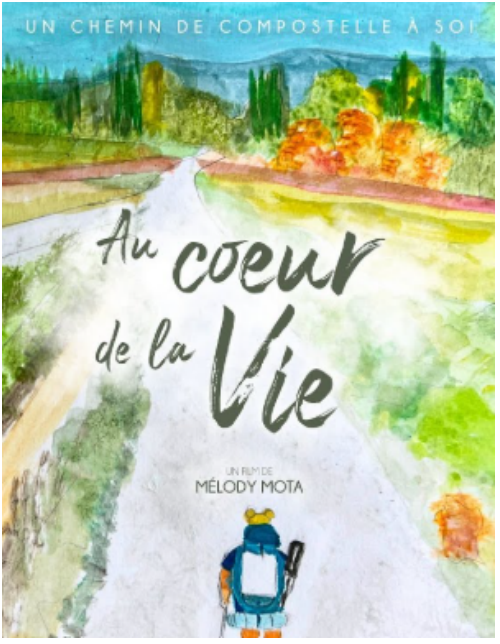

Jeudi 12
Pamiers - Ciné Rencontre « Il y a les Maquis » à 20h20, en présence du réalisateur Maxime Morin, en partenariat avec Emmaüs. Quatre ans

de vie d'une communauté agricole accueillant des personnes en exil. Cinéma Le Rex.

Jeudi 19
Pamiers - Ciné Rencontre « Devant, contrechamp de la rétention » à 20h20, en présence de la réalisatrice Annick Redolfi, en partenariat avec la Cimade et la LDH. Cinéma Le Rex.

Mardi 24
Pamiers - Séance Mardi Art+ « Les Héros du Louvre » d'Élie Chouraqui à 20h20. Paris, 1939 : le sauvetage secret des œuvres du Louvre. Cinéma Le Rex.

THÉÂTRE

Vendredi 13
Pamiers - « Projet X Y - Vivre ensemble pour les nuls » de 20h à 22h. Pièce humoristique sur le genre, les stéréotypes et le vivre ensemble. Tout public dès 12 ans. Tarifs : 8 €, réduit 5 € (adhérents MJC, étudiants…). MJC, cours de Verdun. 05 61 60 50 50.

Du jeudi 19 au dimanche 22
Saverdun - Le Coup de Théâtre ! 2e édition du festival de théâtre amateur, organisé par Les Planches Ariégeoises. Tarifs : 10 € le spectacle, pass 2 spectacles 18 €, pass 3 spectacles 24 €, pass 4 spectacles 28 €. Buvette et gourmandises sur place. Ouverture des portes 1h avant chaque spectacle. Salle des fêtes, 12 Grand'Rue. Infos et réservations : 06 20 53 72 24.

Jeudi 19 à 20h30
« Feu la mère de Madame » de Georges Feydeau, par Les Extracteurs.

Vendredi 20 à 20h30
« Une soirée entre amoureux… » d'Alexis Bondis, par Mad Prod.

Samedi 21 à 20h30
« Quand ça veut pas… ça veut pas ! », par Les Planches Ariégeoises.

Dimanche 22 à 15h30
« Juste pour voir » de Viviane Tardivel, par Bressial Comédie.

Mardi 24
Pamiers - « À mon père que je n'ai jamais vu pleurer », marionnettes d'après « Nous traverserons des orages » d'Anne-Laure Bondoux, par les femmes de Regards de Femmes dirigées par Jo Smith (Cie Moving People). Gratuit pour les scolaires, Pass Culture ou 3 € par élève pour les établissements. Salle de spectacle de la MJC, cours de Verdun. 06 82 28 07 78.

Mercredi 25
Saverdun - Marionnettes et chants à 10h30, proposé par la médiathèque. Entrée libre. Centre culturel, 38 rue du Lion d'Or.

SPECTACLE

Vendredi 13

Saverdun - « Magic Mike », show masculin de 19h à 2h. Soirée cabaret glamour avec les danseurs du Døry Arena. Tarifs : de 19 à 79 € selon la formule (spectacle, consommation, tapas ou dîner-spectacle). 2 parc commercial Saint-Martin de Peyrelade. 06 82 74 13 47.

Samedi 14

Pamiers - Cabaret « L'heure exquise » à 20h30. Tarifs : de 25 à 40 €. Salle du Jeu de Mail, 2 chemin de Palaich. 05 61 60 93 60.



Samedis 21 et 28

Saverdun - Grande revue cabaret « Le Rêve Rouge » : 8 artistes, chants, danses, acrobaties et numéros aériens. Ouverture des portes à 19h, spectacle à 21h30. Tarifs : de 19 à 79 € (formules dîner-spectacle). Døry Arena, parc commercial Saint-Martin de Peyrelade. 06 82 74 13 47.

Dimanche 22

Saverdun - « Musical Comedy », spectacle féerique familial inspiré des grandes comédies musicales, avec chant, danse et costumes. 2 spectacles : de 12h à 15h et de 16h à 18h. Tarifs : de 10 à 40 € (spectacle seul ou formule déjeuner). Døry Arena, 2 parc commercial Saint-Martin de Peyrelade. 06 82 74 13 47.

Vendredi 27

Saverdun - « Crazy Girls », show glamour de 19h à 2h. Un show féminin énergique avec les artistes du Døry Arena. Tarifs : de 19 à 79 € selon la formule. 2 parc commercial Saint-Martin de Peyrelade. 06 82 74 13 47.

Samedi 28

Saverdun - « Piano en forme de poire » à 20h30. Voyage théâtral et musical dans l'univers d'Erik Satie, par l'association Ensemble à bout de souffle. Tarifs : 8€, réduit 5€. Billetterie sur place. Salle des fêtes, 12 Grand'Rue.

CONFÉRENCE

Jeudi 12

Pamiers - « Le procès d'Antoine Simon, un esclave affranchi à Pamiers en 1446 », par Nicolas Baby. L'épopée d'un

esclave évadé de Barcelone jusqu'à Pamiers, où se tient son procès. À partir de 18h30. Entrée libre. Salle Espalioux, 7 rue Jules Amouroux.

Jeudi 12

Saint-Victor-Rouzaud - Conférence sur la santé naturelle : « Votre intestin influence-t-il votre santé ? » De 19h à 20h. Gratuit. Accessibilité PMR. Écovillage de Sainte-Camelle, 866 route de Vicaria. Organisé par Jean-Claude Dosseto. 06 41 23 10 14.

EXPOSITION

Du 23 mai au 23 décembre

Le Vernet - « Les yeux dans les yeux ». Exposition de dessins concentrationnaires. Tous les jours, visites sur réservation. Tarifs : adulte 10 €, enfant (12-18 ans) 5 €, gratuit pour les moins de 12 ans. Musée du camp de concentration, place Guilhamet. 06 79 90 30 48.

Du 18 septembre au 5 décembre

Pamiers - Xarli Zurell, « Nos jardins intérieurs ». Fruit de plusieurs mois de résidence artistique, entre observation du lieu, lumière, architecture et jardins. Du mardi au vendredi de 14h à 18h30, le samedi de 10h à 12h30 et de 14h à 18h30. Gratuit. Le Carmel - Espace d'art contemporain, 5 place du Mercadal. 05 61 60 93 60.

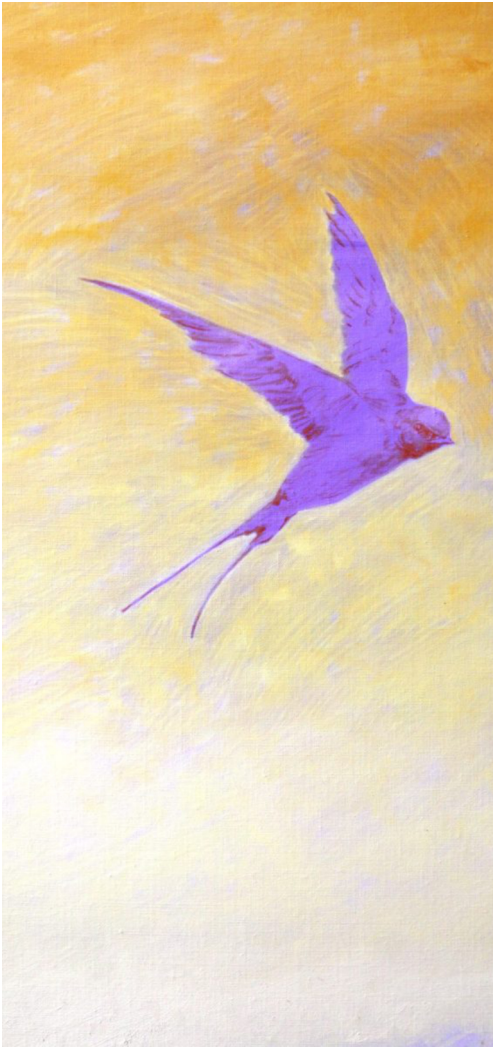

Du 2 octobre au 12 décembre

Saverdun - Claudette Ferrié (gravure), Paul Le Rabo (peinture) et Bernadette Lemouzy (monotype). Du mercredi au samedi de 10h à 18h30. Une Suite au 12, 12 rue Sarrut.

Du 20 octobre au 31 décembre

Pamiers - « Découvrez les façades appaméennes », exposition photo de Jean-Luc Paviot sur le patrimoine architectural de la ville. Du lundi au samedi de 9h à 12h et de 14h à 18h. Fermé dimanche et jours fériés. Gratuit. Office de Tourisme, 27 rue Charles de Gaulle. 05 61 67 52 52.



Du 3 au 28 novembre

Saint-Jean-du-Falga - Exposition aquarelles et nus, proposée par Saint Jean Art & Patrimoine. Du mardi au samedi de 14h à 17h30. Vernissage le vendredi 6 à 18h. Salle Beyssi.

Du 7 au 28 novembre

Pamiers - Cédric Lisle, huile et street art. Du mardi au vendredi de 15h à 18h, le samedi de 10h à 13h. Gratuit. Les Carmes - Espace d'art contemporain, 19 rue des Carmes. 06 98 75 28 47.

CONCERT



Vendredi 6

Pamiers - Vanessa Wagner, pianiste, à 20h30. Dialogue entre grand répertoire classique et explorations contemporaines. Tarifs : de 7 à 15 €. Salle du Jeu de Mail, 2 chemin de Palaich. 05 61 60 93 60.

Samedi 7

Saverdun - Yanamko, concert live suivi d'un DJ set de 20h à 2h. Rap, R'n'B, soul. Tarifs : de 14 à 24 €, avec ou sans consommation. Døry Arena, 2 parc commercial Saint-Martin de Peyrelade. 06 82 74 13 47.

Vendredi 13

Pamiers - Dam'Solo de 19h30 à 21h30. Tubes pop et rock revisités à la guitare, au ukulélé et au looper. Gratuit. Globe Trotter Brasserie, 10 chemin de Roques. 06 48 22 61 47.

Samedi 14

Mazères - After Manouch' Muzik Festival à 19h. Tarifs : dîner-concerts-tapas 12 € (-18 ans et étudiants 2 €), plateau de 5 assiettes de tapas 24 €. Salle Fébus.



Samedi 14

La Tour-du-Crieu - Concert de chants grégoriens à 20h, par le chœur grégorien de la Schola Cantorum de la Basilique Saint-Sernin de Toulouse. Tarif unique : 10 €. Église, 1 rue des Vieux Fossés.

Dimanche 15

Pamiers - Quatuor à cordes Varen à 16h. Au programme : Haydn, Grieg, Szymanowski. Tarifs : de 5 à 20 €, adhérents 15 €, gratuit pour les moins de 18 ans. Salle Aglaë Moyne, place du Marché aux bœufs. Organisé par Pro Musica. 05 61 67 16 73.

Samedi 21

Pamiers - GTB Black Night à partir de 19h. Tarifs : 10 € sur place, 7 € en prévente. Globe Trotter Brasserie, 10 chemin de Roques. 06 60 46 91 11.

Dimanche 22

Pamiers - Concert en hommage à Sainte Cécile, patronne des musiciens, à partir de 11h30 à l'issue de l'office religieux. Gratuit. Église Notre-Dame-du-Camp. Proposé par la Société philharmonique et le Conservatoire Gabriel Fauré. 05 61 60 95 71.

Mardi 24

Pamiers - « Versant vivant », concert dessiné et animé, à 20h. Tarifs : de 5 à 10 €. Salle du Jeu de Mail, 2 chemin de Palaich. 05 61 60 93 60.



Dimanche 29

Saverdun - Concert de Noël à 17h : concert d'orgue des Musicales de Saverdun. Entrée libre. 40 Grand'Rue. 06 09 31 83 42.

FAITES CONNAÎTRE VOTRE ÉVÉNEMENT

100% gratuit et diffusé sur tout le territoire des Portes d'Ariège Pyrénées

Étape 1

Remplir le formulaire
En 2 minutes c'est fait !

Étape 2

Joindre des visuels de qualité
Photos et affiche de votre événement.

Étape 3

C'est Publié !
24h après validation de votre formulaire.

Date limite

Saisir avant le 15 du mois précédent pour paraître dans le Qué Fas version papier !

Vos événements seront diffusés sur trois supports :

- **L'Agenda Mensuel "Qué Fas"**
- **L'Agenda Web**
- **Nos Réseaux Sociaux**

Qr code formulaire

Une question ? Écrivez-nous à communication.paptourisme@gmail.com

www.pap-tourisme.fr/formulaire-qué-fas

Portes d'Ariège Pyrénées
OFFICE DE TOURISME

Portes Ariège Pyrénées
Communauté de Communes



imprimerie +Publicité
www.ips-imprimerie.com

Ne pas jeter sur la voie publique